

# ENTWICKLUNGSPROGRAMM EULLE



Rheinland-pfälzisches ELER-Entwicklungsprogramm

"Umweltmaßnahmen, Ländliche Entwicklung, Landwirtschaft, Ernährung" (EPLR EULLE)

CCI-NR.: 2014DE06RDRP017

**Erhöhte Fördermöglichkeit nach Kap. 8.2.3.3.3.8. des EPLR EULLE i.V.m. Nr. 6. der VV „Förderung der integrierten ländlichen Entwicklung (VVILE; VV-ILE)“ von Maßnahmen der Ländlichen Entwicklung, die der Umsetzung eines LILE im Rahmen des Schwerpunktes 4 (LEADER) dienen.**

## Maßnahme 04 c)

### Förderung der landwirtschaftlichen Wegebaus außerhalb der Flurbereinigung

gemäß den Verordnungen (EU) Nr. 1303/2013 und Nr. 1305/2013

<b>I. Allgemeine Angaben</b>	
<b>1. LEADER-Aktionsgruppe</b>	
<b>Zuständige LEADER-Aktionsgruppe (LAG)</b>	Lokale Aktionsgruppe Rhein-Wied Geschäftsstelle VGV Linz am Rhein
<b>Ansprechpartner und Kontaktdaten der LAG</b>	Herr Schmidt-Markoski Am Schoppbüchel 5 53545 Linz am Rhein
<b>Name des Vorhabens</b>	Landwirtschaftlicher Wegebau Goldscheid-Fockenbachsmühle (Teilstück 2)

2. Träger des Vorhabens	
<b>Name und Bezeichnung des Trägers</b>	Ortsgemeinde: Breitscheid Verbandsgemeinde: Waldbreitbach Landkreis: Neuwied  Ausnahme: Andere Körperschaft des öffentlichen Rechts
<b>Kontaktdaten</b>	Name: Werner Eidenberg Telefon: 02638-800942 Fax: 02638-800951 E-Mail: werner.eidenberg@waldbreitbach-vg.de
3. Bewilligungsstelle	
<b>Bewilligungsstelle mit Kontaktdaten</b>	Dienstleistungszentrum Westerwald-Osteifel Bahnhofstraße 32  56410 Montabaur

II. Angaben zum Vorhaben	
<b>Vorhaben liegt innerhalb der LEADER-Region der unter I. genannten LEADER-Aktionsgruppe (LAG)</b>	<input checked="" type="checkbox"/> ja, ausschließlich in der LEADER-Region der unter I. genannten LAG <input type="checkbox"/> ja, zusätzlich auch in ____ weiteren LEADER-Regionen <input type="checkbox"/> ja, aber auch teilweise außerhalb einer LEADER-Region <input type="checkbox"/> Ausnahmegenehmigung zur Gebietsüberschreitung bei ELER-Verwaltungsbehörde beantragt am _____ <input type="checkbox"/> nein
<b>Das Vorhaben dient der Umsetzung der von der Verwaltungsbehörde für die Förderperiode 2014 - 2020 anerkannten Lokalen Integrierten Ländlichen Entwicklungsstrategie (LILE) in der LEADER-Region Rhein- Wied</b>	<input checked="" type="checkbox"/> ja <input type="checkbox"/> nein

III. Spezielle Angaben zum Vorhaben	
1. Beschreibung des Vorhabens	
Durchführungszeitraum	Von 01.04.2018 bis 31.10.2018 (Datum)
Länge der Wegebaumaßnahmen	.....0,840.....km
2. Kostenübersicht	
Bruttogesamtkosten des Vorhabens	121.000,-- €
3. Gemarkungsübergreifendes Wegenetz	
Der Weg ist im gemarkungsübergreifenden Wegenetz enthalten	<input checked="" type="checkbox"/> ja <input type="checkbox"/> nein
Wenn ja, in welcher Priorität	__II__

IV. Anlagen
<input checked="" type="checkbox"/> Übersichtskarte mit geplanter Ausbaustrecke

V. Beschlussvorschlag für die LAG
<p>Die LAG bestätigt, dass das Vorhaben der Umsetzung der von der Verwaltungsbehörde für die Förderperiode 2014 - 2020 anerkannten Lokalen Integrierten Ländlichen Entwicklungsstrategie (LILE) dient und stimmt der erhöhten Förderung nach Kap. 8.2.3.3.3.8. des EPLR EULLE i.V.m. Nr. 6. der VV „Förderung der integrierten ländlichen Entwicklung (VVILE; VV-ILE)“ zu.</p>

Waldbreitbach, 06.10.16  
 Ort, Datum

EIDENBERG  
 Name

  
 Unterschrift Antragsteller

Beschlossen in der Sitzung der LAG am \_\_\_\_\_

\_\_\_\_\_  
 Ort, Datum

\_\_\_\_\_  
 Name

\_\_\_\_\_  
 Unterschrift LAG-Vorsitzender



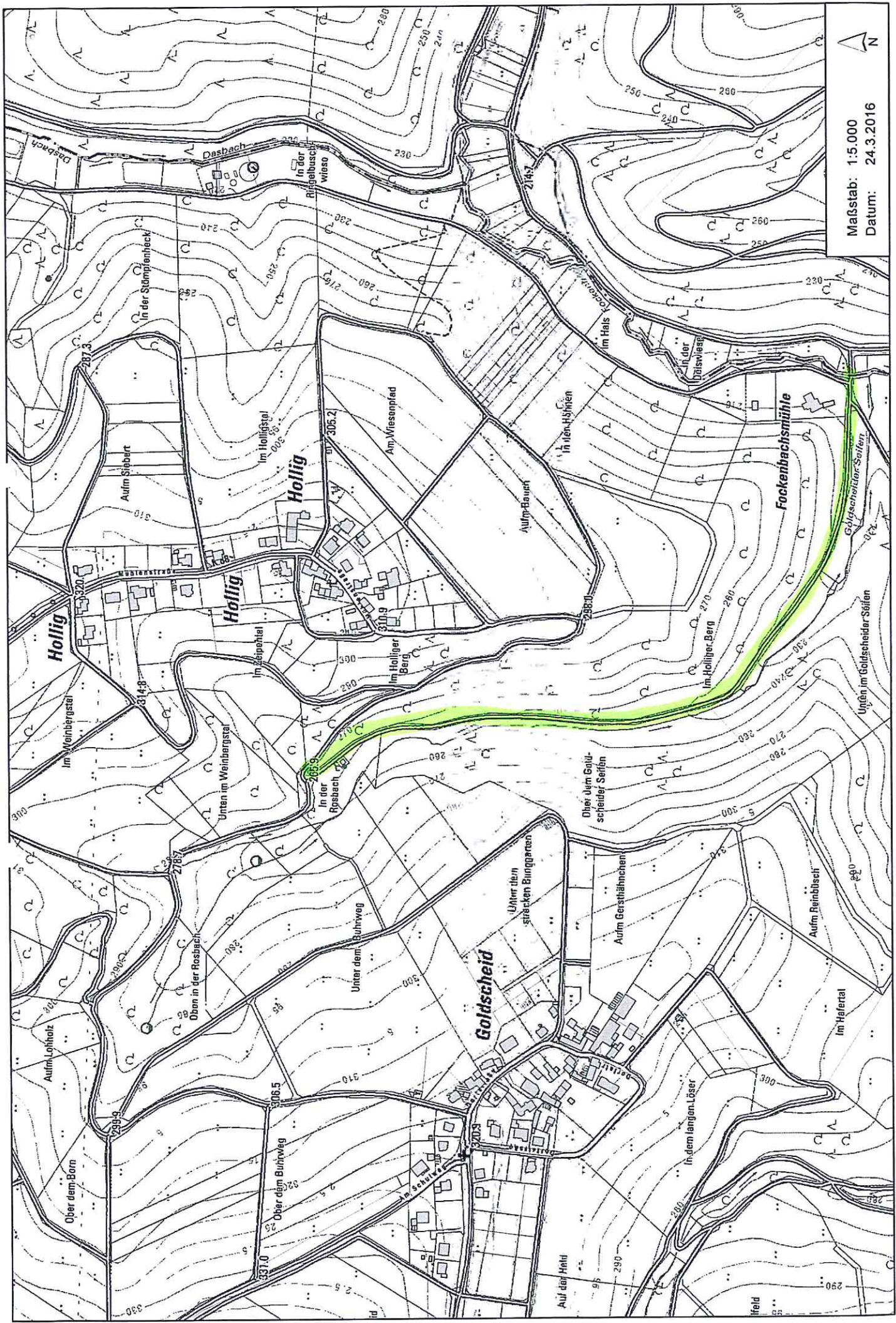

Maßstab: 1:5.000  
Datum: 24.3.2016



Hollig

Hollig

Goldscheid

Fockenbachmühle

Aufm Lohholz

Oben in der Rosbach

Unter dem Buhrweg

Unter dem strackten Bunngraben

Aufm Gersthäthchen

Aufm Rainblüsch

Im Weinbergstal

Unten im Weinbergstal

In der Rosbach

Im Holliger Berg

Ober dem Goldscheider Seifen

Im Halertal

Ober dem Born

Ober dem Buhrweg

Im Schulte

Auf der Helt

In dem langen Löser

Im Halertal

In der Stumpenheck

In der Rosbachwies

Am Wiesenried

Im Hals

In der Haiswies

Im Weinbergstal

Im Zepphthal

Im Weinbergstal

Im Weinbergstal

Im Weinbergstal

Unten im Goldscheider Seifen

Ober dem Born

Ober dem Buhrweg

Im Schulte

Auf der Helt

In dem langen Löser

Im Halertal

In der Stumpenheck

In der Rosbachwies

Am Wiesenried

Im Hals

In der Haiswies

Im Weinbergstal

Im Zepphthal

Im Weinbergstal

Im Weinbergstal

Im Weinbergstal

Unten im Goldscheider Seifen