

ENTWICKLUNGSPROGRAMM EULLE



Rheinland-pfälzisches ELER-Entwicklungsprogramm

"Umweltmaßnahmen, Ländliche Entwicklung, Landwirtschaft, Ernährung" (EPLR EULLE)

CCI-NR.: 2014DE06RDRP017

Erhöhte Fördermöglichkeit nach Kap. 8.2.3.3.8. des EPLR EULLE i.V.m. Nr. 6. der VV „Förderung der integrierten ländlichen Entwicklung (VVILE; VV-ILE)“ von Maßnahmen der Ländlichen Entwicklung, die der Umsetzung eines LILE im Rahmen des Schwerpunktes 4 (LEADER) dienen.

Maßnahme 04 c)

Förderung der landwirtschaftlichen Wegebaus außerhalb der Flurbereinigung

gemäß den Verordnungen (EU) Nr. 1303/2013 und Nr. 1305/2013

I. Allgemeine Angaben	
1. LEADER-Aktionsgruppe	
Zuständige LEADER-Aktionsgruppe (LAG)	Lokale Aktionsgruppe Rhein-Wied Geschäftsstelle VGV Linz am Rhein
Ansprechpartner und Kontaktdaten der LAG	Herr Schmidt-Markoski Am Schoppbüchel 5 53545 Linz am Rhein
Name des Vorhabens	Landwirtschaftlicher Wegebau Goldscheid-Fockenbachsmühle (Teilstück 1)

2. Träger des Vorhabens	
Name und Bezeichnung des Trägers	Ortsgemeinde: Breitscheid Verbandsgemeinde: Waldbreitbach Landkreis: Neuwied Ausnahme: Andere Körperschaft des öffentlichen Rechts
Kontaktdaten	Name: Werner Eidenberg Telefon: 02638-800942 Fax: 02638-800951 E-Mail: werner.eidenberg@waldbreitbach-vg.de
3. Bewilligungsstelle	
Bewilligungsstelle mit Kontaktdaten	Dienstleistungszentrum Westerwald-Osteifel Bahnhofstraße 32 56410 Montabaur

II. Angaben zum Vorhaben	
Vorhaben liegt innerhalb der LEADER-Region der unter I. genannten LEADER-Aktionsgruppe (LAG)	<input checked="" type="checkbox"/> ja, ausschließlich in der LEADER-Region der unter I. genannten LAG <input type="checkbox"/> ja, zusätzlich auch in ____ weiteren LEADER-Regionen <input type="checkbox"/> ja, aber auch teilweise außerhalb einer LEADER-Region <input type="checkbox"/> Ausnahmegenehmigung zur Gebietsüberschreitung bei ELER-Verwaltungsbehörde beantragt am _____ <input type="checkbox"/> nein
Das Vorhaben dient der Umsetzung der von der Verwaltungsbehörde für die Förderperiode 2014 - 2020 anerkannten Lokalen Integrierten Ländlichen Entwicklungsstrategie (LILE) in der LEADER-Region Rhein- Wied	<input checked="" type="checkbox"/> ja <input type="checkbox"/> nein

III. Spezielle Angaben zum Vorhaben	
1. Beschreibung des Vorhabens	
Durchführungszeitraum	Von 01.04.2017 bis 31.10.2017 (Datum)
Länge der Wegebaumaßnahmen0,800.....km
2. Kostenübersicht	
Bruttogesamtkosten des Vorhabens	92.000,- €
3. Gemarkungsübergreifendes Wegenetz	
Der Weg ist im gemarkungsübergreifenden Wegenetz enthalten	<input checked="" type="checkbox"/> ja <input type="checkbox"/> nein
Wenn ja, in welcher Priorität	___ ___

IV. Anlagen
<input checked="" type="checkbox"/> Übersichtskarte mit geplanter Ausbaustrecke

V. Beschlussvorschlag für die LAG
<p>Die LAG bestätigt, dass das Vorhaben der Umsetzung der von der Verwaltungsbehörde für die Förderperiode 2014 - 2020 anerkannten Lokalen Integrierten Ländlichen Entwicklungsstrategie (LILE) dient und stimmt der erhöhten Förderung nach Kap. 8.2.3.3.3.8. des EPLR EULLE i.V.m. Nr. 6. der VV „Förderung der integrierten ländlichen Entwicklung (VVILE; VV-ILE)“ zu.</p>

Waldbreitbach, 06.10.16
 Ort, Datum

EIDENBERG
 Name



 Unterschrift Antragsteller

Beschlossen in der Sitzung der LAG am _____

 Ort, Datum

 Name

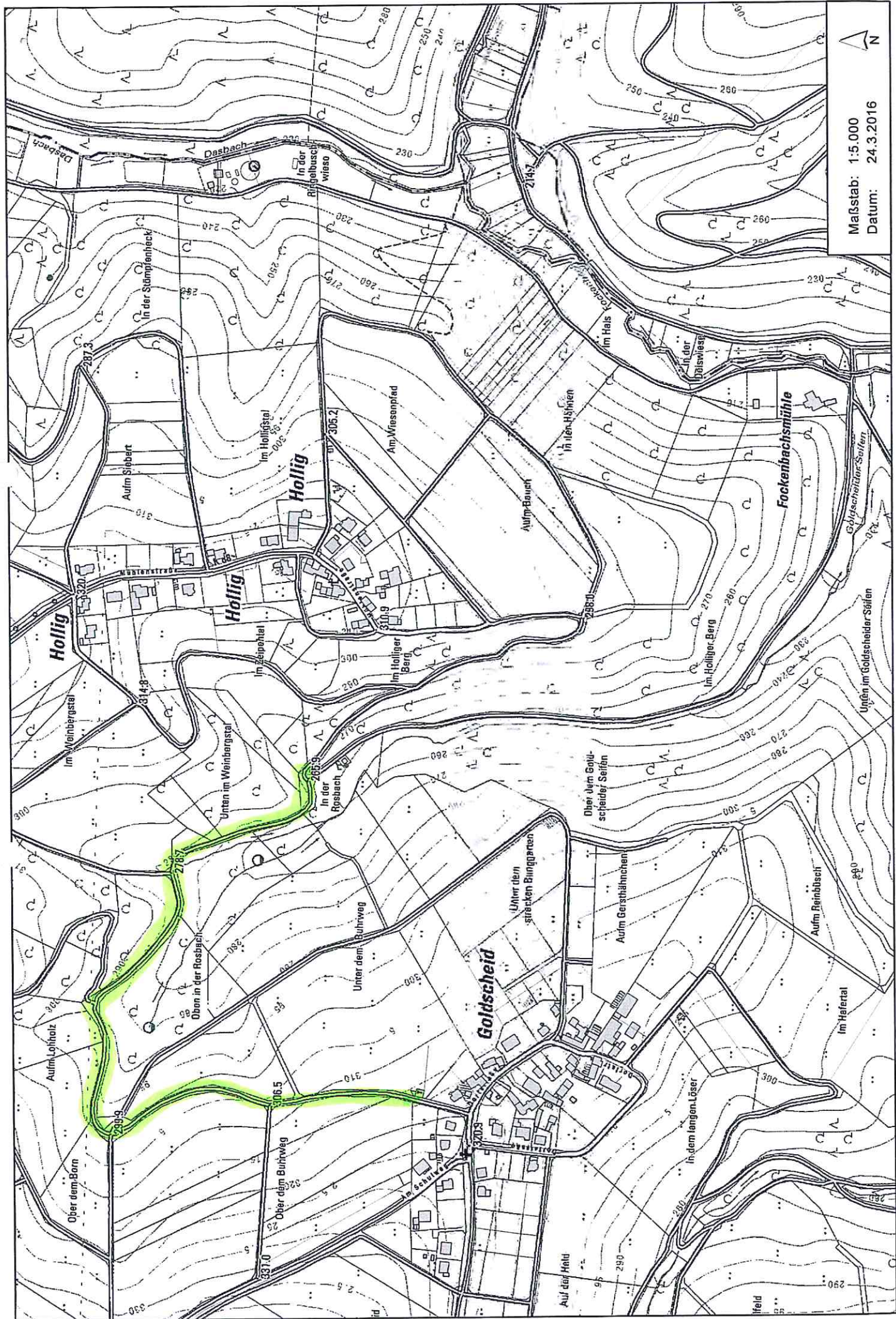
 Unterschrift LAG-Vorsitzender



Maßstab: 1:5.000
Datum: 24.3.2016